Verkehrsmessung in der Weinbergstraße

vom 27.09. – 26.10.2016

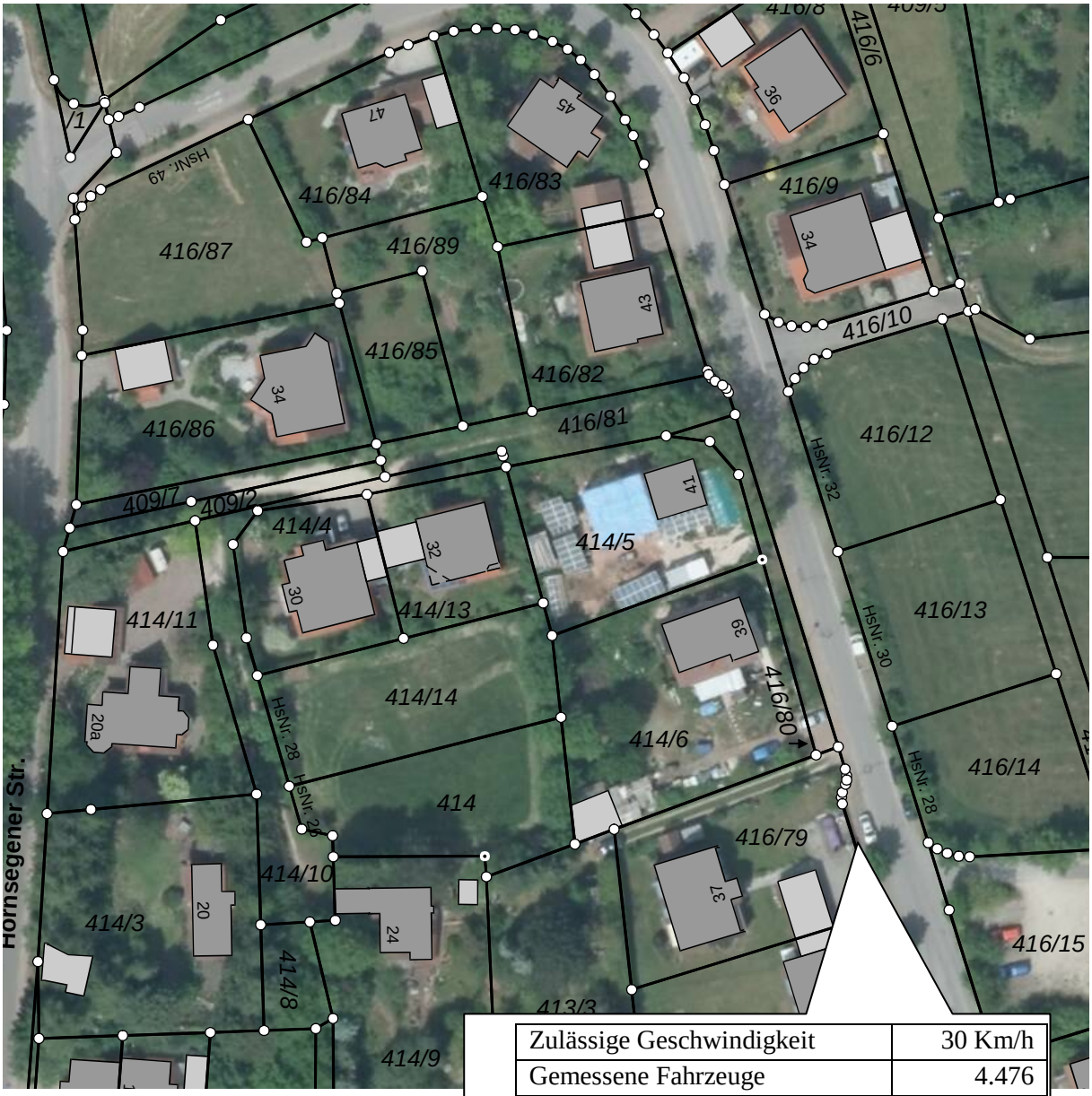

Zulässige Geschwindigkeit	30 Km/h
Gemessene Fahrzeuge	4.476
Fahrzeuge pro Tag	145
Durchschnittsgeschwindigkeit	35,5 Km/h
85 % der Fahrzeuge fahren	44,0 Km/h
Höchste Geschwindigkeit	70 Km/h, um 21:08 Uhr